SOMA'NIN SESİ

Günlük Haber Gazetesi

29 Aralık 2017 Cuma | Yıl:2 | Sayı: 532 | Fiyatı: 75 Kuruş

SOMGAZ

SOMGAZ SOMA SINAİ GAZLARI TİC.LTD.ŞTİ.

Tel: 0 236 613 10 80 Gsm: 0 532 616 85 34
Fax: 0 236 613 96 96 Soma-MANİSA

Hakkı Duran'dan miniklere jest

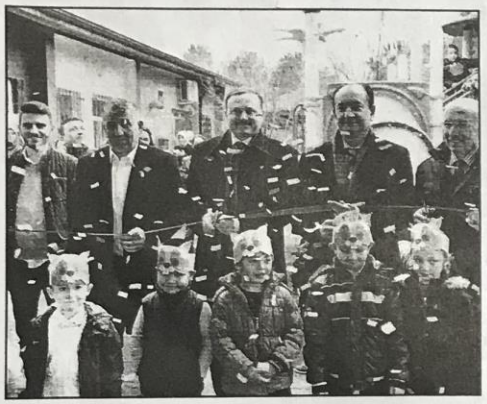

BUGÜNE kadar Soma'da pek çok kuruluşa yasal imkanlar çerçevesinde her türlü katkıyı ve desteği sağlayan ELİ Müdürü Hakkı Duran şimdi de ana okulu çocuklarına oyun grubu kazandırdı. Ege Linyitleri Anaokulu'na E.L.İ İşletmesi Müdürlüğü tarafından yaptırılan çocuk oyun grubu açılışı gerçekleştirildi. Açılışa Kaymakam Ahmet Altıntaş, Belediye Başkanı Hasan Ergene, AK Parti İlçe Başkanı M. Ali Aksoy, ELİ Müdürü Hakkı Duran, öğrenciler, veliler ve çok sayıda davetli katıldı. Belediye Başkanı Hasan Ergene bu güzel jesti nedeniyle Hakkı Duran'a teşekkür etti. **Haber Merkezi**

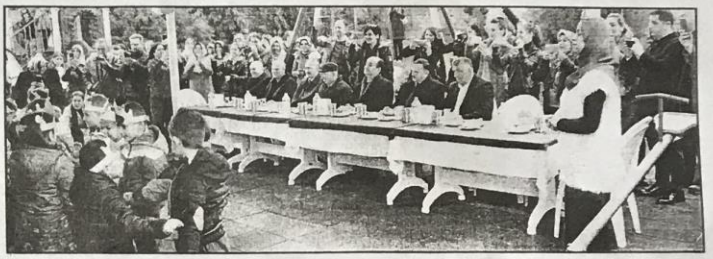

"İş dünyasına yeni soluk: Arabuluculuk"

İŞÇİ-İŞVEREN uyuşmazlıklarında dava şartı haline gelen arabuluculuk iş dünyasında yeni bir dönem başlatacak. Soma Ticaret ve Sanayi Odası Yönetim Kurulu Başkanı Hakan Işık, 1 Ocak 2018 tarihinde yürürlüğe girecek olan 7036 Sayılı İş mahkemeleri Kanunu'nu ile iş uyuşmazlıklarında dava şartı haline gelen arabuluculuğun iş dünyasına olan etkilerini değerlendirdi. Dava Şartı arabuluculuk ile iş dünyasına yeni bir soluk geldiğini vurgulayan Hakan Işık, yeni düzenlemede emeği geçen herkese teşekkür ederken, camia olarak sistemin başarısı için üzerlerine düşen ne varsa yapmaya devam edeceklerini vurguladı. -Arabuluculukta anlaşılan konular tekrar dava konusu yapılamayacak. Işık, İş mahkemeleri Kanunu kapsamında yapılan yeni düzenlemelere ilişkin yaptığı açıklamada; "Arabuluculuk görüşmeleri sonunda anlaşmaya varan işçi ve işverenin, üzerinde anlaşılmış olan hususları tekrar dava konusu yapmasının mümkün olmadığını belirtirken, düzenlemenin iş dünyası için önemli bir zamandan tasarruf sağlayacağını belirtti. "İşçi de işveren de ihtiyacını karşılarken bu sorunla uğraşmayı bırakacak, enerjisini, potansiyelini ve zamanını başka işler için kullanabilecektir." dedi.-Arabuluculuk sürecindeki gizlilik emsal kararlar oluşmasını engelleyecek"Klasik yargılama usulleri ile iş dünyası için büyük sorun haline gelen emsal kararlar; işçi ve işverenin aralarında yapacağı arabuluculuk anlaşma metni gizli olacağından ve tüm taraflar ve arabulucu bu gizliliğe uymak zorunda olduğundan bir sorun olmaktan çıkacak ve emsal oluşturmayacaktır." diyerek sözlerine devam eden Hakan Işık bu değişikliklerin iş dünyası tarafından ayrıntılarıyla öğrenilmesi gerektiğini vurguladı. Uzun yargılama süreleri nedeniyle yıllarca uğraşılan iş davalarının arabuluculuk ile son bulacağını düşündüğünü dile getiren Hakan Işık, "Vakit nakittir" sözünün iş dünyasındaki işlerliğinden bahsetti. -Taraflar bir çözüm üretemezse ne olacak? Arabuluculuğun genel avantajlarının yanı sıra iş dünyasına olan büyük etkilerinin bu kadarla da kalmadığını belirten Işık " Arabuluculuk sürecinde işçi ve işverenin çözüm üretemediklerinin ortaya çıkması halinde arabulucunun bir çözüm önerisi getirebileceğini de sözlerine ekledi. -Yeni düzenleme ile sistem nasıl ilerleyecek?Soma TSO Yönetim Kurulu Başkanı Hakan Işık yeni düzenlemeler ışığında sistemi şöyle özetledi; "İşçi işveren alacağı ve tazminatı ile işe iade talepli iş uyuşmazlıklarında arabuluculuğun dava şartı haline gelmesi ile birlikte taraflar artık ilk oturumda arabuluculuk yolunu deneyecekler, arabuluculukta anlaşılmaması halinde mahkemeye başvurabilecekler. Sistem adliyelerdeki arabuluculuk büroları üzerinden işleyecek. Arabulucu yapılan arabuluculuk başvurusunu 3 hafta içinde sonuçlandıracaktır. Tarafların anlaşamaması halinde ilk iki saatlik ücret Adalet Bakanlığı bütçesinden karşılanacak. Taraflardan birinin ilk toplantıya katılmaması sebebiyle arabuluculuk faaliyetinin sona ermesi durumunda toplantıya katılmayan taraf, son tutanakta belirtilecek ve bu taraf davada kısmen veya tamamen haklı çıksa bile yargılama giderinin tamamından sorumlu tutulacaktır."**Haber Merkezi**

Yıkılacakmış

CHP Yönetim Kurulu Üyesi Av.Sercan Okur'un daha önce gündeme taşıdığı Sanayi Hastanesi'nin perişan haliyle ilgili Kaymakamlık'tan cevap geldi. Buna göre Sanayideki Devlet Hastanesi yıkılacak. Böylece tehlike ortadan kalkmış olacak.**Haber Merkezi**

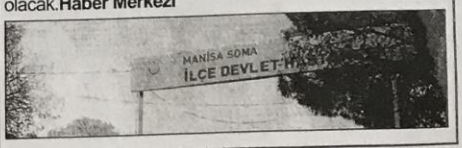

Ilgaz Jimnastik Salonu sporcuları Soma'nın gururu oldu

KONUYLA ilgili bilgi veren Hüseyin Ünver: 'Sporcularım tekrar Soma'nın, okulumuzun ve ailelerinin göğüslerini kabarttılar. Manisa'da yapılan Kros yarışmasında yıldız kızlarda 60 sporcu arasından yine 1.liği göğüsledi. Erkeklerde takım olarak 15 takım arasından il 1.si oldu. Küçük kızlarımız ise 12 takım arasından il 4.sü olarak yarışmayı tamamladı. Sporcularımı tebrik ederim." dedi.**Haber Merkezi**

Soma Kömürleri'nden alacaklı olan esnaflar dertli

MADEN faciasından sonra Soma Kömürleri'nden alacakları paraları hala alamayan esnaflar dertli. Alacaklarını tahsil etmek konusunda muhatap bulamamaktan yakınan esnaflar: 'Soma'ya milletvekilleri geliyor, Somalılar da bol bol alkışlıyorlar. Ancak, bir Allah'ın kulu da bu esnafın hali ne olacak, bu paralar ne zaman ödenecek' diye sormuyor.'şeklinde sitem ediyorlar. Yetkililerin bu konuda Soma esnafına tatmin edici bir açıklama yapması isteniyor.**Haber Merkezi**